

TALLER DE PRESENTACIÓN EMPRENDERIOJA

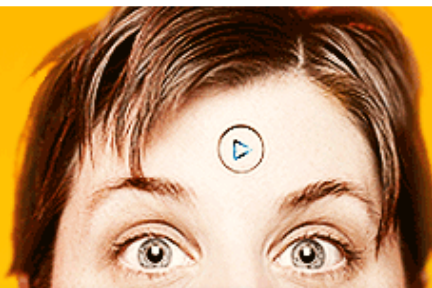

¿QUÉ ES EMPRENDERIOJA?

¿QUÉ INSTITUCIONES CONFORMAN ESTE PROYECTO?

Cámara
La Rioja



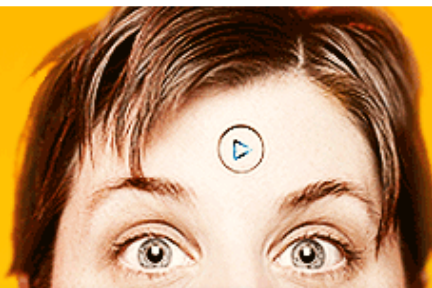

RESULTADOS 2015

- 1.250 Asesorados en 2015**
- 122 Asesorados de forma no presencial.**

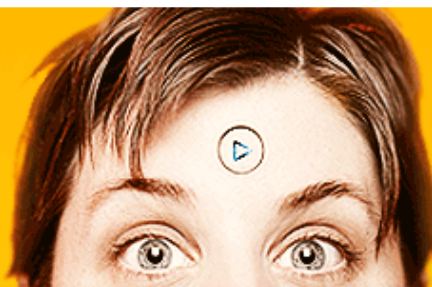

RESULTADOS EN 2015

Perfil del Asesorado

	Mujeres Emprendedoras	Hombres Emprendedores
Edad	50,3% de los emprendedores registrados	49,7% de los emprendedores registrados
Edad	38,2 años	38,7 años
Situación	Trabajador empleado	Trabajador empleado
Origen	El 64% proceden de Logroño	El 62,3% proceden de Logroño
Actividad	Se concentran especialmente en torno al comercio mayorista y minorista	Se concentran especialmente en torno al comercio mayorista y minorista

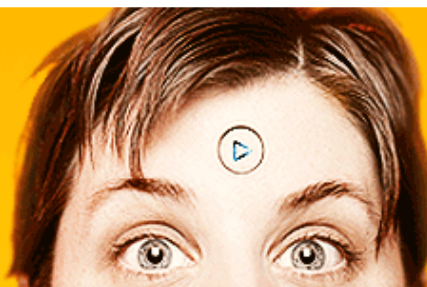

Asesorados que crearon una empresa

- 2.168 personas crearon empresas en el marco del plan EmprendeRioja entre 2008 y junio de 2015.
 - Tan solo 641 empresas, un 29,5% de las creadas en el marco del plan, se han dado de baja.
 - El 67% de estas empresas se corresponden con empresarios individuales o autónomos.
 - El 25% de las empresas creadas se constituyeron como Sociedades

*En cinco años, el
Plan EmprendeRioja
ha contribuido a que
se crearan alrededor
de 2.168 empresas*

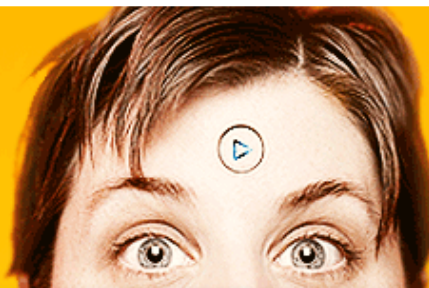

PRIMEROS PASOS A LA HORA DE MONTAR UN NEGOCIO

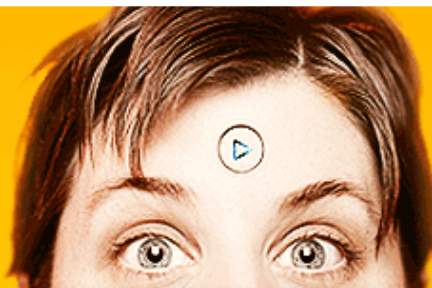

LA IDEA

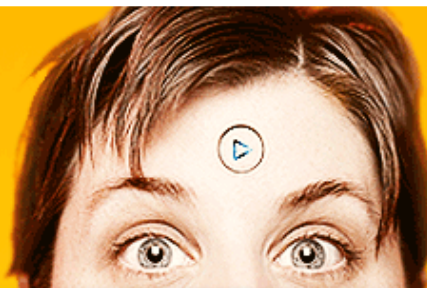

EL MODELO CANVAS

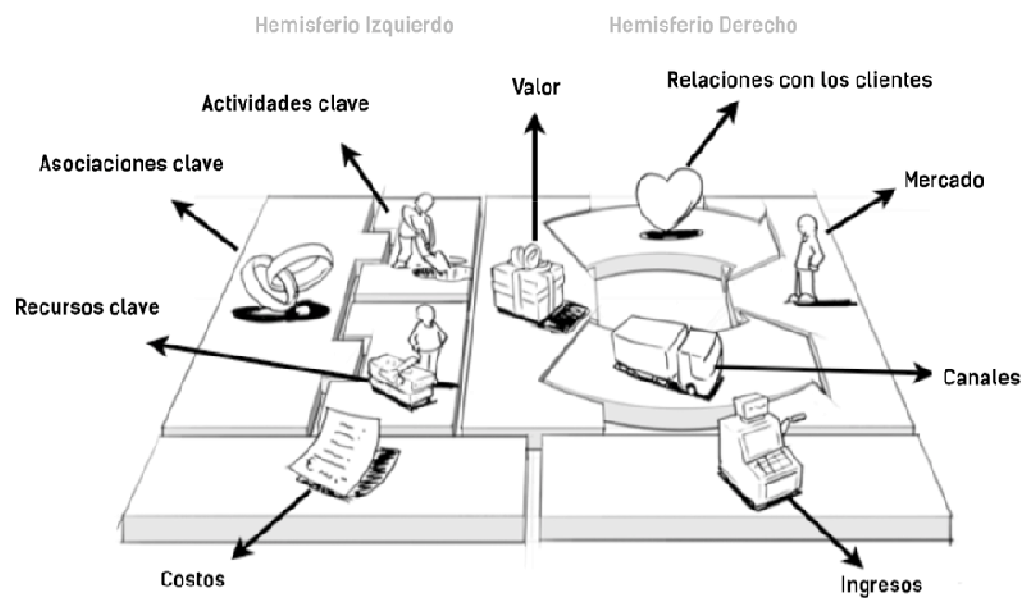



Idioma ▼

País ▼



[Entra](#) [Regístrate](#)

[Inicio](#)

[Proyectos](#)

[La Caja](#)

[Lánzanos PRO](#)

[Loogic Partners](#)

[Loogic Crowdfunding](#)

[E](#)

Proyectos

Conoce todos los proyectos de Lánzanos

Selecciona un filtro para listar proyectos:

Apoyos recibidos ▼

o selecciona una categoría

Categoría ▼



Servicios para Empresas

Servicios para Inversores



EMPREDEDOR

invertidos 10.000€

EN LÍNEA

invertidos 5.000€

EN LÍNEA

100.000€
a financiar

ENTORNO SEGURO DE NEGOCIACIÓN



Somos la
Entorno S
Cierra tus
de forma s



Más de 90
Más de 10
satisfechos



"Gracias a
encontrado
apoyan ec
sino que a
y una amp

Carlos Llo



Custom&Chic

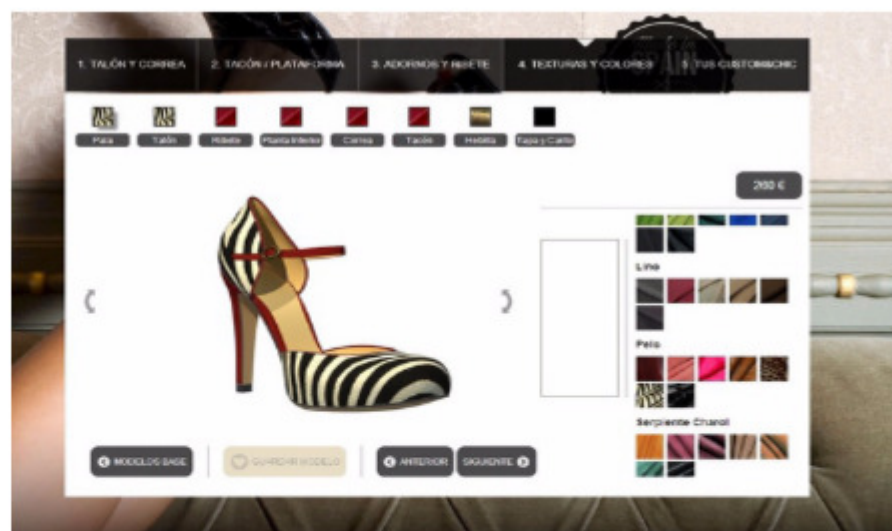

Custom&Chic



Cádiz



Comercio y distribución,
Internet y E-commerce

FINAN
650.0



3.000 €
ticket mínimo

FINA

Información

Promotores

Media

GOTEO STATS



Próximo evento

Marzo

11

viernes

10:00 a 19:00



Utilizamos cookies propias y de terceros para mejorar su experiencia y nuestros servicios, analizando la navegación en nuestras continuas navegando, se considera que das tu consentimiento para su uso. Puede obtener más información en nuestra [Política](#)

NOVEDADES



El crowdfunding y el apoyo mutuo

Por: Goteo

El modelo de crowdfunding que proponemos es directamente de aquella premisa de los modelos que establece que las relaciones dentro de una comunidad permiten la generación de algo más grande que las partes que la integran, es decir, garantizar un beneficio más allá del propio grupo.

El apoyo mutuo y la solidaridad que tantos movimientos libertarios vienen practicando

...

NOTICIAS:

Devolver valor a la sociedad más allá del crowdfunding. El Mundo. Ver más

[SOBRE GOTEO](#)

[BLOG](#)

[FAQ](#)



DESCUBRE
PROYECTOS

CREA UN
PROYECTO



COMU



UJI MOTORSPORT FS TEAM

De las aulas a la Fórmula 1

Por: [UJI Motorsport FS Team](#)

📌 Diseño, Tecnológico, Emprendedor, Educativo, Científico

PROYECTO

NECESIDADES

COFINANCIADORES (16)

COLABORACIONES (6)

NOVEDADES

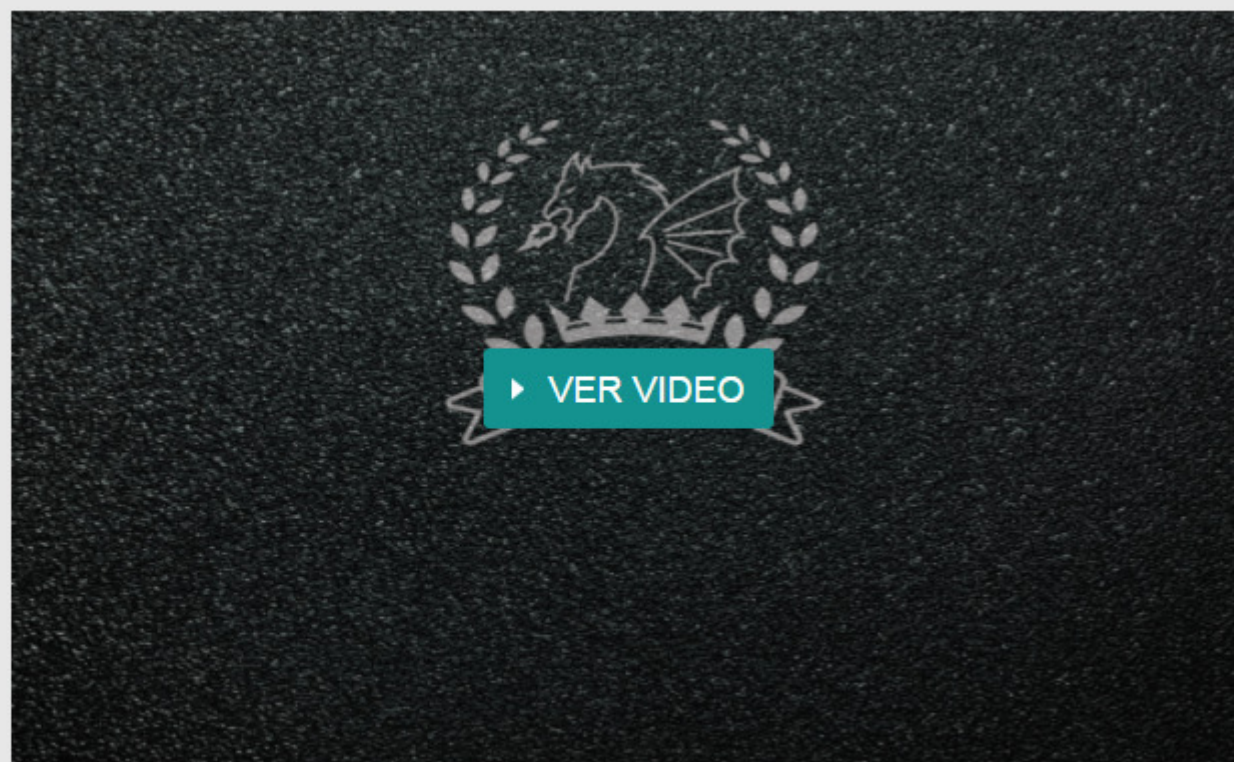

NECESIDADES ECONÓM

COFINANCIACIÓN

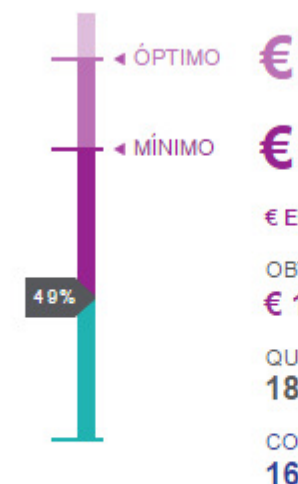

COFINANCIA ESTE PR

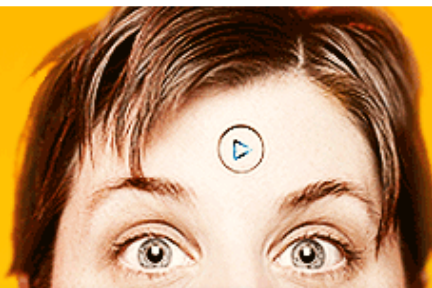

- LICENCIAS MUNICIPALES.**
- LOCAL O DOMICILIO PARTICULAR**

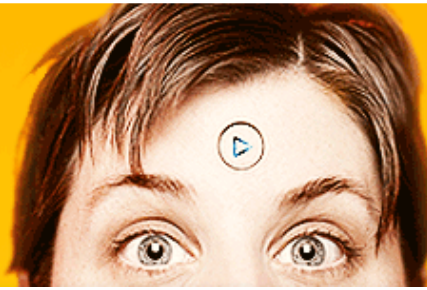

- REQUISITOS ESPECÍFICOS DEL NEGOCIO.

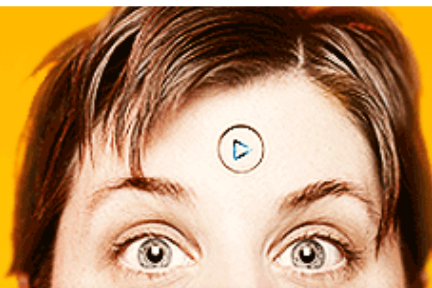

- ALTA EN AUTÓNOMOS.**
- FORMA JURÍDICA.**

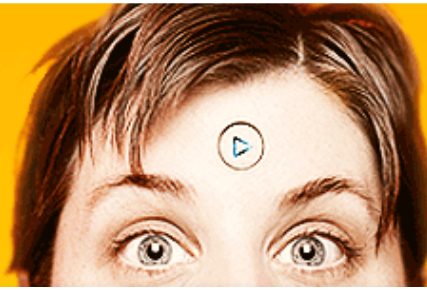

AYUDAS

- Europeas**
- Autonómicas**
- Municipales**

www.ader.es/ayudas/

Aplicaciones Galería de Web Slice Sitios sugeridos Importado de Intern... Energía y medio am... ICEX ICEX >> Noticias >... snx - Buscar con Go...



Agencia de Desarrollo Económico de La Rioja

escribe lo
Buscar

Inicio | Cont
Castellano |

[Inicio](#) [ADER](#) [Ayudas](#) [Servicios](#) [Invierte en La Rioja](#) [Publicaciones](#) [Sala de prensa](#) [Perfil del contratante](#)

Inicio ▶ Ayudas

Definición PYME

Ayudas por áreas

Ayudas anteriores

Descarga de impresos

Acceso telemático

Preguntas frecuentes

Ayudas

En ADER existen distintos tipos de subvenciones y financiación para proyectos o inversiones de distinta naturaleza, en función de la actividad principal de la empresa y del tipo de inversión.

Activos fijos

- Ayudas destinadas a proyectos de inversión para la mejora de la competitividad de las empresas: Programas promovidos por PYME ([AFI](#))
- Ayudas destinadas a proyectos de inversión para la mejora de la competitividad de las empresas: Adquisición de activos industriales ([POL](#))
- Ayudas destinadas a proyectos de inversión para la mejora de la competitividad de las empresas: Programas promovidos por Grandes Empresas ([GRE](#))
- Fomento de la Pequeña y Mediana Industria Agroalimentaria ([IA](#))
- Fomento de la Gran Empresa Agroalimentaria ([GEA](#))
- Ayuda a proyectos intensivos en inversión o en creación de empleo ([INT](#))

I+D

- Realización de proyectos de investigación y desarrollo I+D ([IDD](#))
- Programa Trabajos previos al desarrollo de proyectos de I+D+i ([DPT](#))
- Ayudas para la Puesta en marcha y funcionamiento de empresas jóvenes e innovadoras ([EJ](#))
- Ayudas de apoyo a agrupaciones empresariales innovadoras AEIS ([CL](#))

Innovación

- Programa de ayudas para estructuras y sistemas TIC ([TIC](#))
- Programa diseño de producto ([DTD](#))
- Programa de ayudas para estructuras de gestión ([IGE](#))
- Programa de ayudas de estructuras tecnológicas ([IDA](#))
- Ayudas para la promoción de la seguridad en el trabajo ([SEG](#))

- Ayudas destinadas a proyectos de inversión para la mejora de la competitividad de las empresas. Programa promovidos por Grandes Empresas ([GRE](#))
- Fomento de la Pequeña y Mediana Industria Agroalimentaria ([IA](#))
- Fomento de la Gran Empresa Agroalimentaria ([GEA](#))
- Fomento de la acuicultura y de la transformación y comercialización de los productos de la pesca y de la acuicultura
- Ayuda a proyectos intensivos en inversión o en creación de empleo ([INT](#))
- Incentivos Regiones. ([+info](#))

I+D

- Realización de proyectos de investigación y desarrollo I+D ([IDD](#))
- Programa Trabajos previos al desarrollo de proyectos de I+D+i ([DPT](#))
- Ayudas para la Puesta en marcha y funcionamiento de empresas jóvenes e innovadoras ([EJ](#))
- Ayudas de apoyo a agrupaciones empresariales innovadoras AEIS ([CL](#))

Innovación

- Programa de ayudas para estructuras y sistemas TIC ([TIC](#))
- Programa diseño de producto ([DTD](#))
- Programa de ayudas para estructuras de gestión ([IGE](#))
- Programa de ayudas de estructuras tecnológicas ([IDA](#))
- Ayudas para la promoción de la seguridad en el trabajo ([SEG](#))

Energía y Medioambiente

- Ayudas para la promoción de las energías renovables, el ahorro y eficiencia energética y la protección del medio ambiente

Internacionalización

- Programa estratégico de Comercio Exterior ([PEC](#))
- Proyectos agrupados de Comercio Exterior por grupos de promoción internacional y consorcios de exportación

Financiación

- Ayudas a operaciones de préstamo y arrendamiento financiero para la financiación de activos fijos ([FIN](#))
- Apoyo a la financiación para circulante ([REE](#))
- Concesión de préstamos por la Agencia de Desarrollo Económico de La Rioja ([PAD](#))
- Concesión de avales ([AVA](#))

Comercio

- Plan para la competitividad del comercio minorista ([COM](#))

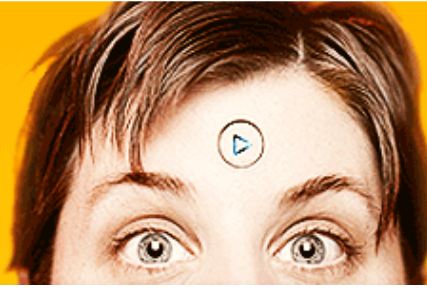

- BÚSQUEDA DE FINANCIACIÓN.

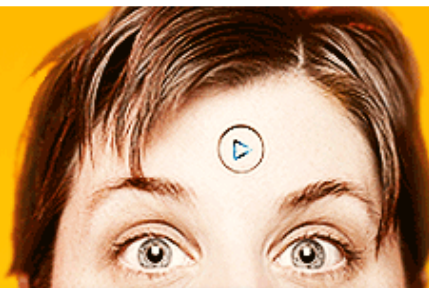

CURSO DE CREACIÓN DE EMPRESAS

Dirigido a: todas aquellas personas que tengan una idea de negocio

Contenido del curso:

Módulo 1 LA BASE PARA CREAR UNA EMPRESA (15 horas)

El emprendedor. Fracasos y Barreras para emprender.

Módulo 2 EL PLAN DE LA EMPRESA (170 horas)

La idea.

La visión, la misión y los objetivos.

El mercado.

El plan de producción o servicios.

El plan de marketing.

El plan financiero.

La forma jurídica. Tramites y subvenciones.

Módulo 3 LA GESTIÓN DE LA EMPRESA (15 horas)

Los Recursos Humanos y las habilidades sociales.

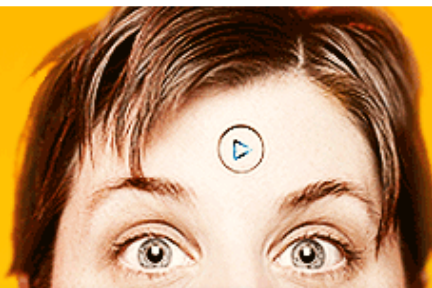

Modalidad mixta: parte on line (200 horas) + parte presencial (17 horas)

2 ediciones anuales

Curso **gratuito** con plazas limitadas y proceso de selección previo.

Atención **personalizada:**

- seguimiento continuado por parte de los tutores
- tutorías escritas
- audioconferencias
- videoconferencias

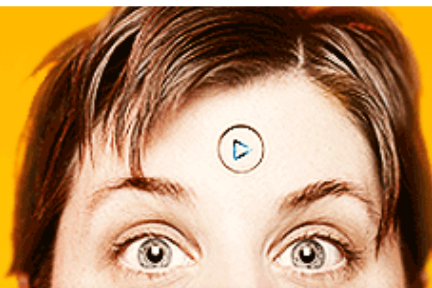

OLIMPIADA DE EMPRENDEDORES

El objetivo de esta “Olimpiada de Emprendedores” es promover el espíritu emprendedor **entre los alumnos, el profesorado y los Centros Formativos de La Rioja** a través de un concurso que premia los mejores planes de empresa basados en ideas de negocio innovadoras.

- Podrán participar estudiantes de Centros Formativos de La Rioja que presenten una idea de negocio plasmada en un Plan de Empresa.
- Será requisito indispensable para inscribirse en el concurso la implicación del Centro Formativo.
- Los planes de empresa estarán dirigidos por los tutores que designen los Centros Formativos, siendo necesaria su implicación para la inscripción de los equipos.

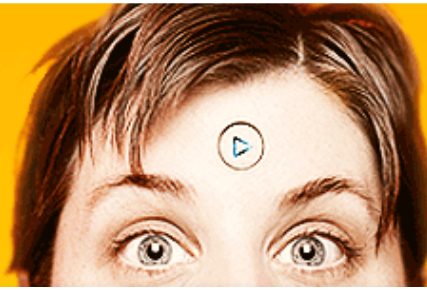

PREMIOS

- **Alumnos:** 3 premios a los mejores planes de empresa
- **Tutores:** 2 premios
- **Centro:** 1 premio

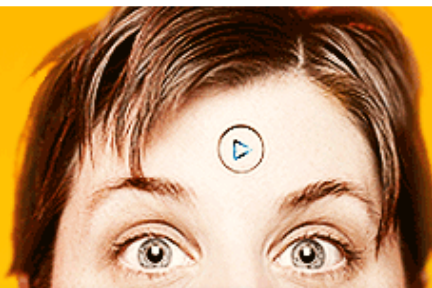

CONCURSO DE IDEAS DE NEGOCIO DE FORMACIÓN PROFESIONAL

Nace con el intento de animar a **estudiantes** y a **Centros de Formación Profesional** a que apliquen los conocimientos que poseen en el desarrollo de servicios y productos con posibilidades de comercialización fomentando así su espíritu emprendedor.

Puede participar en el Concurso **cualquier alumno o grupo de alumnos de Centros de Formación Profesional de la Comunidad Autónoma de La Rioja.**

Cada persona o grupo de personas podrá presentar cuantas ideas de negocio desee.

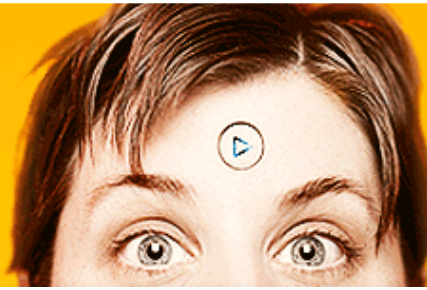

Criterios de valoración:

- La originalidad y el grado de innovación, valorado por:
 - La creación de un servicio o producto inexistente.
 - La aplicación de mejoras en productos/servicios ya existentes.
 - La aplicación de nuevas tecnología a los diferentes procesos de la empresa.
- El potencial de negocio y su nivel de desarrollo.

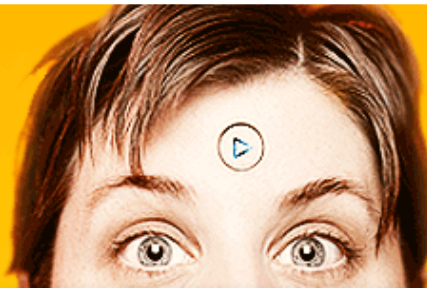

Premios:

- **Categoría alumnos: 3 premios.**
- **Categoría centros: 2 premios.**

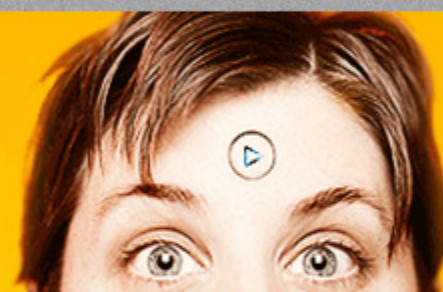

PON A
TRABA
TUS ID

EmrendeRioja

Herramientas

Espacios para Emrender

Ayudas y Subvenciones

N

Cinco errores de contabilidad que puedes solucionar fácilmente

Es común que por falta de organización se cometan algunos errores contables en las empresas, que a corto o largo plazo, traen consecuencias negativas. Para evitar esta situación os traemos un excelente artículo donde conoceréis como resolver estos problemas fácilmente. Aunque es un hecho que la mejor opción es contratar los servicios de un contable [...]



REGISTRA



CREA TU E



Asesoramient



Emrender en



Banco de idea



Videoteca Em



Sala de prensa

ACOGE a un
EMPRENDE

▶▶
EmprendeRioja
Es la hora del empleo

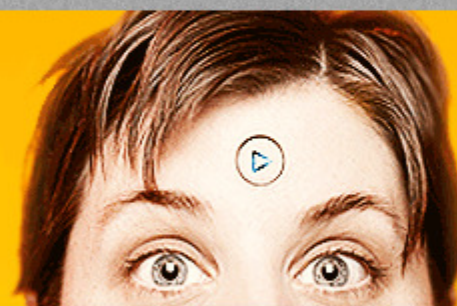

**PON A
TRABA
TUS ID**

EmprendeRioja

Motivación

Asesoramiento Integral

Financiación

Formación

Ayudas y Subvenciones

Otras pequeñas última subida de

Si bien, todas las empresas, cono
experimentar los cambios que
modificaciones introducidas en el Real Decreto Ley
16/2013, con la subida en las cuotas de autónomos y
la cotización de muchos conceptos que hasta ahora
no se incluían en la base de cotización mensual de los
empleados; también se [...]

[Leer más](#)

Asesoramiento Personalizado

Diagnóstico de Emprendedor

Plan de Empresa

Análisis DAFO

Guía del emprendedor

supuesto la les



Vivero de en

Premios Em

Recursos pa

Olimpiadas

Diagnóstico

Acciones de

Videoteca E

7 Calendario c

Marz

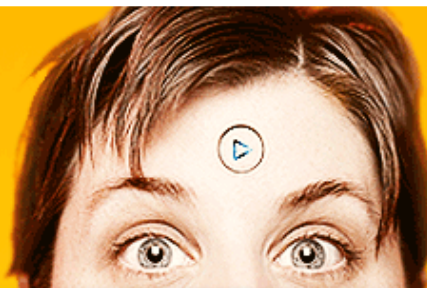

¡MUCHAS GRACIAS!